

13071	IMPRESAR	13071
13072	CALLISTO	13072
13073	BELLI	13073
13073	BELLI	13073
13074	GISMONDI	13074
13075	VISCA	13075
13076	CESIB	13076
13077	MONTEMURRO	13077
13077	SIEC	13077
13078	SANVA	13078
13078	MORITTU	13078
13079	VIRDIS	13079
13080	SOZIO	13080
13080	VIVONA	13080
13081	DI GANGI	13081
13081	CONTI	13081
13082	MAZZA	13082
13082	FARRUGGIA	13082
13083	PUGLISI	13083
13084	MINA	13084
13086	SEDAM	13086
13087	SEDAM	13087
13088	CANALCAVI	13088
13089	CIE	13089
13090	ELETTROCoSTRUZIONI	13090
13091	OLLA	13091
13092	DI PERSIO	13092
13094	MURGIA	13094
13095	CIE	13095
13096	ROTONDI	13096
13097	SEDAM	13097
13098	COLICCI	13098
13099	TAGLIAFERRI	13099
13101	LECCA	13101
13102	LAI	13102
13103	PORCU	13103
13103	BRUCCOLERI	13103
13104	SIEC	13104
13105	GUADAGNOLI	13105
13105	DONATONE	13105

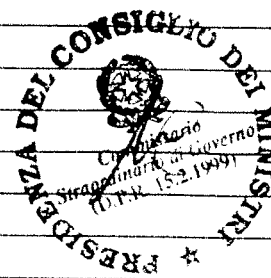

DATA	Copia conforme all'originale
------	------------------------------

13106	DI FALCO	13106
13107	SUTERA	13107
13109	CAPRIO	13109
13110	EMMA	13110
13111	PALUMBO	13111
13112	PALUMBO	13112
13113	CATALANO	13113
13114	PALAZZOLO	13114
13114	GRAVINA	13114
13115	PALAZZOLO	13115
13116	MESSINA	13116
13116	DI MARZIO	13116
13117	SECCIA	13117
13118	COSENTINO	13118
13119	FRANZA	13119
13119	SANFILIPPO	13119
13121	CIED	13121
13122	LEONIDA	13122
13123	SEDAM	13123
13124	SICILCOMAR	13124
13126	OZIERI	13126
13128	DI MARCO	13128
13129	GULLOTTI	13129
13130	CONTINI	13130
13131	ALBOINI	13131
13132	BATTISTA	13132
13132	GUERRIERI	13132
13133	SECLI	13133
13134	CASTORINA	13134
13135	MICALI	13135
13135	PUGLISI	13135
13139	GUADAGNOLI	13139
13140	BASSI	13140
13141	COOP GRANISCI	13141
13143	SIEC	13143
13145	LUCENTE	13145
13146	TORRELLI	13146
13146	TORRELLI	13146
13146	CROCETTO	13146
13147	PASSAVANTI	13147



Presidente del Consiglio dei Ministri C. Di Stefano Segretario di Governo D.P.M. 15.2.1999	
DATA	COPIA CONFORME ALL'OTTOGINALE

13148	ALTIERI	13148
13149	COOP 2000	13149
13149	COOP 2000	13149
13150	COOP 2000	13150
13150	ANGIUS	13150
13155	CONVERTI	13155
13156	LA MORGIA	13156
13157	MARCOZZI	13157
13157	GENTILI	13157
13160	PAGNOTTA	13160
13161	TRAPANI	13161
13162	FALCIONE	13162
13164	PIEMONTESE	13164
13164	DE SIMONE	13164
13164	DE SIMONE	13164
13165	CIUFFREDA	13165
13166	DEL PRETE	13166
13166	VERTICCHIO	13166
13167	ONDINO	13167
13167	PECORA	13167
13168	CAROLMAGNO	13168
13169	CASTELLANO	13169
13170	DI MARIA	13170
13170	CHIARITA	13170
13171	BASILE	13171
13171	CHIARITA	13171
13172	COOP SCASTRESE	13172
13173	MUSINU	13173
13174	ICAN	13174
13175	MANIACI	13175
13175	SEDAM	13175
13176	LA MORGIA	13176
13178	RUSSO	13178
13179	IMPICCIATORE	13179
13180	TORRELLI	13180
13181	CONTINI	13181
13181	GIARRUSSO	13181
13182	MANCUSO	13182
13185	AERCLIMA	13185
13186	SCIARRIA	13186

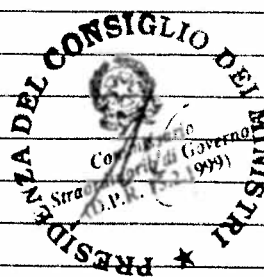

Stamp: PRESIDENZA DEL CONSIGLIO DEI MINISTRI
 15/11/1999
 DATA
 COME CONTINUI ALL'ORIGINALE

13188	GISMONDI	13188
13189	MOLINARO	13189
13189	BAGLIONE	13189
13190	PETTINA	13190
13191	DI RENZO	13191
13192	COGIELTE	13192
13193	MENANNO	13193
13194	GIORGI	13194
13195	ONDINO	13195
13195	GIORGI	13195
13196	CALABRESE	13196
13197	D'ANDREA	13197
13200	GRAZIANI	13200
13201	MARE	13201
13202	BIASINI	13202
13203	DI BELLA	13203
13203	DELLA CAGNA	13203
13204	D'ORAZIO	13204
13204	BAVUSO	13204
13206	SCOIATTOLO	13206
13207	BIAMONTE	13207
13209	AEG	13209
13210	GARAFFO	13210
13211	ONDINO	13211
13212	PERINO	13212
13214	MAGLIULO	13214
13215	OIENI	13215
13217	FUGARDI	13217
13217	COOP PRODUZIONE LAVORO	13217
13217	COOP PRODUZIONE LAVORO	13217
13218	BAGLIONE	13218
13219	ROMANIELLO	13219
13220	NICOLOSI	13220
13221	SECCIA	13221
13222	MARINELLI	13222
13222	CANALI	13222
13223	DI STEFANO	13223
13223	ROTONDI	13223
13224	PAGLIUCA	13224
13225	DI MARINO	13225

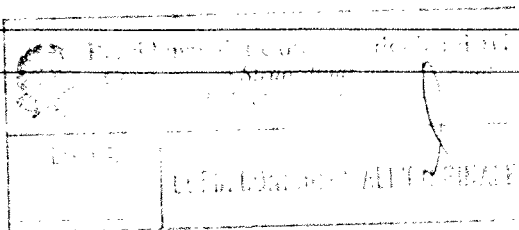
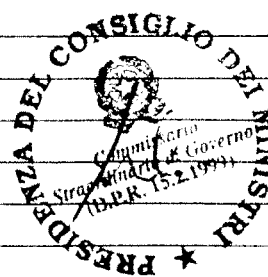

13227	LARCINESE	13227
13228	GARELLA	13228
13228	DI MARINO	13228
13229	DI PERSIO	13229
13232	TANZILLI	13232
13233	IRMO	13233
13233	MUNISUD	13233
13234	RUSSO	13234
13235	TALARICO	13235
13236	LA VECCHIA	13236
13237	SIMER	13237
13238	TINNIRELLO	13238
13239	MIRTO	13239
13240	GIARDINA	13240
13240	TOSI	13240
13241	MUSSO *	13241
13242	BECCHINA	13242
13243	TRAPANI	13243
13244	LUPI	13244
13244	ACQUAVIVA	13244
13244	ACQUAVIVA	13244
13245	BONIFICA FOR	13245
13245	DI FALCO	13245
13246	GRANDE	13246
13250	SEDAM	13250
13252	MILANO	13252
13252	SEDAM	13252
13253	CATANIA	13253
13255	COLAROSSO	13255
13256	GUADAGNOLO	13256
13258	TURI	13258
13259	TATTONI	13259
13260	COOP COSTRUTTORI	13260
13263	COOP SARCIDANO	13263
13264	CANALI	13264
13265	MANIACI	13265
13265	DE FAZIO	13265
13265	TONGINO	13265
13266	RAITI	13266
13267	PIAZZA	13267

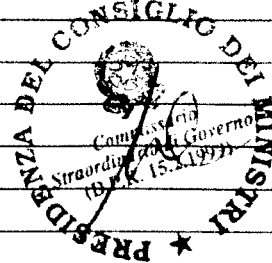

Presidenza del Consiglio dei Ministri
Commissaria Straordinaria al Governo

DATA _____

Copia conforme all'originale

13268	ROVAGNA	13268
13268	COTTONE	13268
13269	BAVUSO	13269
13269	MINEO	13269
13270	CARAPEZZA	13270
13271	VENTURA	13271
13273	TOSI	13273
13276	MARTINER	13276
13278	SALVATI	13278
13278	SABA	13278
13279	VITTORINI	13279
13281	MONTE LE FATE	13281
13282	GUGLIETTI	13282
13283	DE PARDIS	13283
13284	RUSSO	13284
13284	CIE	13284
13286	MINGOIA	13286
13286	COSIF	13286
13287	CANALI	13287
13289	CANGIU	13289
13290	PIRAS	13290
13291	COOP FIUMINESE	13291
13292	LOI	13292
13292	CASAMENTO	13292
13293	CICCONI	13293
13294	CANALCAVI	13294
13295	GARIAZZO	13295
13296	LOI	13296
13296	ACCIAVATTI	13296
13297	CARTA	13297
13298	FIMIANI	13298
13299	PALESE	13299
13299	CANDIDO	13299
13300	FAA	13300
13300	BAVUSO	13300
13301	DAS	13301
13302	SODANO	13302
13303	CRUSCHINA	13303
13304	CRUSCHINA	13304
13305	CHINE'	13305

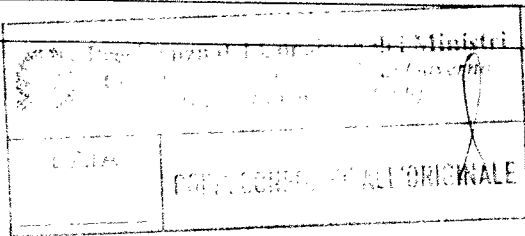
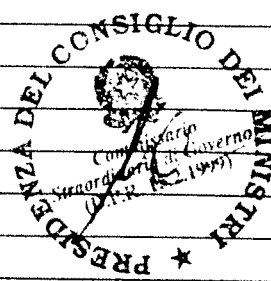

13307	NURRA	13307
13308	MIZZONI	13308
13309	MIZZONI	13309
13310	GONNELLA	13310
13311	RAINALDI	13311
13311	CARUCCI	13311
13312	ROSSI	13312
13314	PERSICHETTI	13314
13315	RUGGIERO	13315
13315	RUGGIERO	13315
13316	DEL TUFO	13316
13317	DI SAVERIO	13317
13317	SCHIAPPA	13317
13318	ELETTROCOSTRUZIONI	13318
13319	OIENI	13319
13320	CIAMMETTI	13320
13322	TRACANNA	13322
13323	COLUCCI	13323
13323	ALBA	13323
13324	GIANCATERINO	13324
13326	DI SIMONE	13326
13327	MANCINI	13327
13329	PALOMBIZZO	13329
13329	DI CESARE	13329
13331	FINELLI	13331
13334	VENNARI	13334
13336	CEE	13336
13338	GAROFALO	13338
13339	RUSTICANO	13339
13340	CALABRESE	13340
13343	VIVONA	13343
13344	FUNARO	13344
13345	VALENTI	13345
13346	INGENIO	13346
13347	LA GATTUDA	13347
13349	BRUCCOLERI	13349
13350	VINCI	13350
13351	IMPRESAR	13351
13352	ICES	13352
13353	BERTI	13353

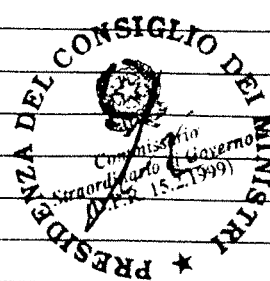

Presidenza del Consiglio dei Ministri 15/11/99	
D. 74	COPIA CONSERVATA DELL'ORIGINALE

13353	CANALCAVI	13353
13354	TANDA	13354
13355	CORRIAS	13355
13355	CORRIAS	13355
13356	PALESE	13356
13356	PORCU	13356
13357	FEDERICO	13357
13357	IMPRESAR	13357
13358	SEDAM	13358
13359	MANGANARO	13359
13359	LAI	13359
13360	AEG	13360
13361	TERRANOVA	13361
13361	CONTINO	13361
13363	ANTENUCCI	13363
13364	TRAPANI	13364
13364	SIGISMONDI	13364
13365	GIANGIOBBE	13365
13365	PALUMBO	13365
13366	SANTILLI	13366
13366	RIMORE	13366
13367	PIETRANTONIO	13367
13369	BONAVENTURA	13369
13370	PROCACCIA	13370
13372	FAZIO	13372
13374	PAGANICO	13374
13375	PALUMBO	13375
13376	CARRUBBA	13376
13377	CANGELOSI	13377
13378	CUTRONE	13378
13378	STIRPE	13378
13379	SPALLINA	13379
13379	PAONE	13379
13380	PORCARO	13380
13381	BARBUZZA	13381
13382	PUMILLA	13382
13382	IRBES	13382
13383	LELLA	13383
13385	GORGONE	13385
13386	CALDERONE	13386



Presidente del Consiglio dei Ministri Commissione Governativa Straordinaria P.R. 142/1990	
3-1A	Copia conforme all'originale

13389	SERGI	13389
13390	MANTINEO	13390
13391	COOP SERRAVALLE	13391
13392	PARIS	13392
13393	RENZO	13393
13393	CIMARELLI	13393
13394	CIFOLETTI	13394
13394	MANGIAPANE	13394
13395	FIORINI	13395
13396	FACCIOLA	13396
13397	FACCIOLA	13397
13398	MALGERI	13398
13400	SOCELIT	13400
13401	DANTE	13401
13402	PIRAS	13402
13402	SERCIA	13402
13403	DE MARINIS	13403
13403	BOSI	13403
13403	MINA	13403
13404	COOP GRAMSCI	13404
13405	IFE	13405
13406	MINA	13406
13407	COOP GRAMSCI	13407
13408	PORCU	13408
13410	PUTZU	13410
13411	NURRA	13411
13412	SPATOLA	13412
13413	ARVOLI	13413
13413	PRIMAVERA	13413
13414	CANIGIANI	13414
13415	ONDINO	13415
13416	DI TOMASSO	13416
13418	CIUCHIARELLI	13418
13420	BERTI	13420
13420	DILIZIA	13420
13421	SCAPPA	13421
13422	PETRUCCI	13422
13423	IMEL	13423
13424	ICAN	13424
13425	LEO	13425

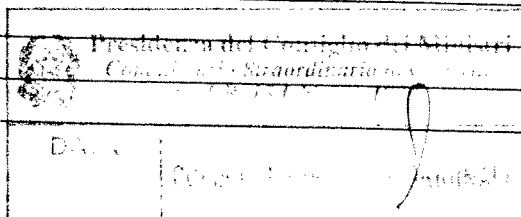

13426	GIORDANO	13426
13427	PROCACCIA	13427
13428	CECCARELLI	13428
13428	STIRPE	13428
13429	DIGIANNANTONIO	13429
13431	PORFILIO	13431
13432	MANGANARO	13432
13433	COOP LA RICOSTRUZIONE	13433
13435	SCHIAPPA	13435
13436	DI PROSPERO	13436
13437	TORRELLI	13437
13438	GAMIDDO	13438
13440	ELETTROCOSTRUZIONI	13440
13442	FENICI	13442
13443	D'AGOSTINO	13443
13445	FARINELLA	13445
13447	ARMENTA	13447
13448	LEPRINO	13448
13449	MONSONE	13449
13451	SEVI	13451
13454	PERSICHETTI	13454
13456	SOTIRA	13456
13457	GALLOZZI	13457
13458	TAORMINA	13458
13459	LOI	13459
13460	NIGRA	13460
13461	C.G. ELTE	13461
13462	CONTINI	13462
13463	LOI	13463
13464	NICOLOSI	13464
13465	ESA	13465
13466	FALANGA	13466
13467	FRANGIAMORE	13467
13468	SAEM	13468
13471	RASA	13471
13472	SACCUZZO	13472
13473	SCALONNE	13473
13476	CET	13476
13477	CANTELMO	13477
13479	AEG	13479

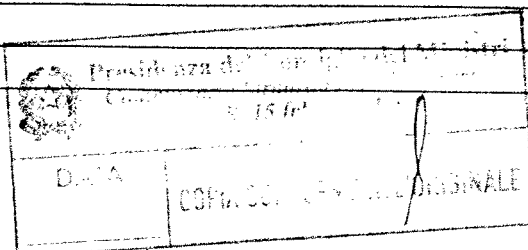
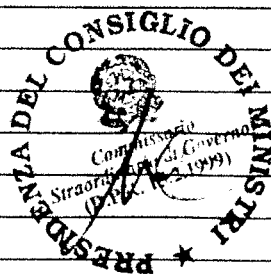

13480	SECCIA	13480
13480	CIUFFREDA	13480
13481	CONTE	13481
13482	GIOIA	13482
13484	CARRIAS	13484
13485	CATALANO	13485
13486	SABATINO	13486
13487	GIORGI	13487
13489	ETTORRE	13489
13491	PINCIO	13491
13498	NICOLOSI	13498
13500	COLLARILE	13500
13502	PANTALONE	13502
13504	BESAN	13504
13506	QUATTRINI	13506
13507	SEVI	13507
13508	COCHI	13508
13510	GUARINO	13510
13511	CET	13511
13512	TODARO	13512
13514	DELLA VALLE	13514
13515	GULLA	13515
13516	GULLA	13516
13518	BORRUSO	13518
13518	ELETTROCOSTRUZIONI	13518
13520	CALABRESE	13520
13520	LEO	13520
13521	MEREU	13521
13525	MANNILE	13525
13526	ACCARDO	13526
13527	FAILLACI	13527
13528	IMPELLIZZERI	13528
13529	COOP RINASCITA	13529
13530	COOP RINASCITA	13530
13531	CATALANO	13531
13533	SALVATORE	13533
13533	PISCIOTTA	13533
13533	RUGGIERO	13533
13534	TESTA	13534
13535	BERNANASCA	13535





 Presidenza del Consiglio dei Ministri
 Commissario Segretario di Governo
 (D.P.R. 15 febbraio 1974)

DATA	COPIA CONFORME ALL'ORIGINALE
------	------------------------------

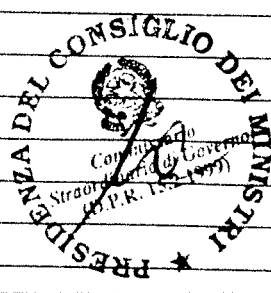
13536	MIGLIACCIO	13536
13537	NUNZIANGELI	13537
13537	MANNILE	13537
13538	CARRUBBA	13538
13539	CATALANO	13539
13540	MANNILE	13540
13541	DI FRANCO	13541
13542	ARCURI	13542
13542	COOP LA MAIORANA	13542
13544	CALICCHIA	13544
13545	PETTINA	13545
13546	CANNIZZO	13546
13547	CIPRIANI	13547
13548	VALENTINI	13548
13550	CASELLI	13550
13551	COS IEN CAL	13551
13553	COGESAR	13553
13553	DE CESARIS	13553
13554	CRISTALDI	13554
13556	PALAZZOLO	13556
13557	LILLA	13557
13558	LETTINA	13558
13559	CASTROVINCI	13559
13563	CUTRONE	13563
13566	IAFRATE	13566
13567	MORICI	13567
13568	DI BENEDETTO	13568
13574	PETRUCCI	13574
13583	LUCIOLI	13583
13584	PETTINA	13584
13585	TORNITORE	13585
13586	TORNABENE	13586
13594	CECORO	13594
13599	CRICCHI	13599
13600	DI RENZO	13600
13600	DI RENZO	13600
13601	DESARIO	13601
13603	FERRARA	13603
13608	CASILLO	13608
13609	DI BELLO	13609





 Presidenza del Consiglio dei Ministri
 Comitato di Governo
 P.R. 1997/1998

DATA _____

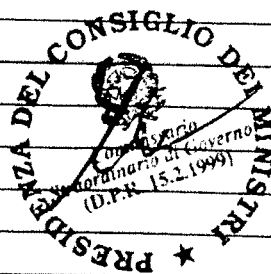
13609	DI BELLO	13609
13612	TODARO	13612
13612	DELLA PAOLERA	13612
13614	MORREALE	13614
13617	SAPONE	13617
13618	RACCUIA	13618
13619	CANCEMI	13619
13620	COOP ALCAMO	13620
13625	POTESTIO	13625
13627	RIZZO	13627
13628	BRACCO	13628
13630	SALVAGGIO	13630
13631	CICCONI	13631
13633	IANNECE	13633
13641	CONTISANI	13641
13641	PEPE	13641
13642	DATTOLI	13642
13643	CASTELLANO	13643
13644	ALFONSO	13644
13645	ICI	13645
13648	FANELLI	13648
13649	AVELLINO	13649
13655	DOLCE	13655
13658	VOTTO	13658
13660	TERMOTECNICA	13660
13661	MANCINI	13661
13664	VACCA	13664
13668	LOISI	13668
13669	POLLINO	13669
13670	D'ALESSANDRO	13670
13671	SCACCIA	13671
13672	POLLICINO	13672
13674	COOP ORA ET LABORA	13674
13675	FERRISI	13675
13676	SIRANGELO	13676
13677	GALLUCCIO	13677
13680	CALZONE	13680
13681	NOVIELLO	13681
13682	VITALE	13682
13685	IERACI	13685



 Presidenza del Consiglio dei Ministri Commissione Secondaria di Università D.P.R. 15.2.1999	
DATA	COPIA CONFORME ALL'ORIGINALE

13688	MORESE	13688
13689	PAGLIOTTA	13689
13690	MINUTI	13690
13691	RAGO	13691
13692	ZAPPIA	13692
13693	FAZIO	13693
13694	COZZA	13694
13694	MIGNONE	13694
13709	CORRENTE	13709
13718	VETRANO	13718
13758	ATROS	13758
13774	ICAR	13774
13789	RUSSO	13789
13791	LANDIN	13791
13850	MALINCONICO	13850
13861	ICA	13861
13869	DI IORIO	13869
13878	SECCIA	13878
13882	PANNICHI	13882
13893	PASQUA	13893
13955	ROSSI	13955
13974	SALES	13974
13983	CIARDIELLO	13983
13990	SESAB	13990
13996	ZECCHI	13996
13997	ANTONELLI	13997
14000	BRANCO	14000
14007	MUNARI	14007
14011	GUERRA	14011
14013	TERRANOVA	14013
14019	DELLA CAGNA	14019
14026	SLESA	14026
14033	SACCO	14033
14041	GALASSO	14041
14042	CEDRIZZO	14042
14042	SINIGALLI	14042
14044	BRUNO	14044
14046	BISLETI	14046
14048	BISLETI	14048
14050	LINGAS	14050

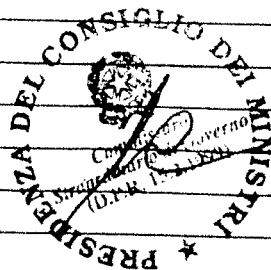

Presidenza del Consiglio dei Ministri	
Ufficio Segreteria Generale	
Roma, 12.11.1994	
DATA	COPPI CONFORME ALL'ORIGINALE

14051	SIMONELLI	14051
14053	PICARIELLO	14053
14056	ALTIERI	14056
14058	D'AMBRA	14058
14067	D'ALONSO	14067
14080	VULCANO	14080
14092	SALINARDI	14092
14098	TAVOLETTA	14098
14100	MASCIARELLI	14100
14108	COOP LA NUOVA QUARTO	14108
14109	ANTONELLI	14109
14112	CURATELLA	14112
14117	SLESA	14117
14120	PIANESE	14120
14121	PIETRUCCI	14121
14124	DEL VECCHIO	14124
14147	MANGANARO	14147
14148	ARCIDIACONO	14148
14152	MELI	14152
14154	ALTIERI	14154
14155	MOZZARELLA	14155
14156	LAUCIELLO	14156
14158	DI FERDINANDO	14158
14161	DE FELICE	14161
14167	BOSA	14167
14170	GESUALDI	14170
14170	GUARINO	14170
14177	RODOMONTI	14177
14185	MARI	14185
14187	MILANO	14187
14200	VIOLA	14200
14205	BRANDI	14205
14221	FANELLI	14221
14227	DE CARLO	14227
14230	OLIVETTI	14230
14270	PIROZZI	14270
14271	IASIO	14271
14273	TATTONI	14273
14284	BRUNO	14284
14287	RUSSO	14287

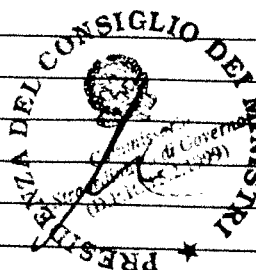

Presidenza del Consiglio dei Ministri Commissariato Straordinario di Governo (D.P.R. 15 Febbre 1977)	
DATA	COPIA CONFORME ALL'ORIGINALE

14289	NOTARO	14289
14296	CONOMANIACI	14296
14299	FIDOTTI	14299
14299	BELARDINELLI	14299
14303	TOMA	14303
14303	MANICONE	14303
14305	BARBARO	14305
14306	FEZZUOGGIO	14306
14316	LORUSSO	14316
14319	NOCERA	14319
14328	PLACIDO	14328
14334	CIARDIELLO	14334
14346	TAMASI	14346
14347	MONACO	14347
14369	VEGLIA	14369
14403	CROCETTO	14403
14408	PISANI	14408
14442	IZZO	14442
14442	MAZZACANE	14442
14443	PANCIONE	14443
14455	RAIMONDI	14455
14483	TOMASSETTI	14483
14489	SALES	14489
14497	TATTONI	14497
14521	SACCOMANNO	14521
14523	SACCOMANNO	14523
14525	LERZA	14525
14527	DI NAPOLI	14527
14528	MAINELLA	14528
14558	DE SANTIS	14558
14575	CALLEA	14575
14578	PIETRAFESA	14578
14578	PIETRAFESA	14578
14580	SPADUZZI	14580
14583	CIARDIELLO	14583
14588	IASIO	14588
14588	BOVE	14588
14593	GUADAGNOLI	14593
14596	DI NAPOLI	14596
14599	CIARDIELLO	14599

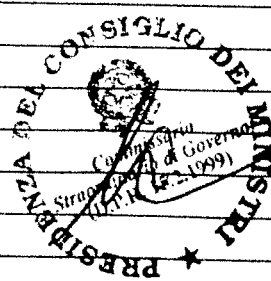

Presidenza del Consiglio dei Ministri Comitato di Governo 15/11/1999	
DATA	Copia conforme all'originale

14610	PICARIELLO	14610
14616	IASIO	14616
14617	VENTRE	14617
14617	VENTRE	14617
14618	TORRIELLO	14618
14634	ONDINO	14634
14646	TERRANOVA	14646
14661	CAVALIERE	14661
14666	SPADUZZI	14666
14688	POMARICO	14688
14689	BERNARDO	14689
14690	MONSERATO	14690
14691	GRANDINETTI	14691
14692	DI BELLO	14692
14694	ONDINO	14694
14705	VECCHIO	14705
14705	VECCHIO	14705
14711	MUSANO	14711
14729	VASTO	14729
14740	DE ANGELIS	14740
14749	FRANCO	14749
14749	FRANCO	14749
14752	FRANCO	14752
14757	TECNOFRIGO	14757
14761	GIRARDI	14761
14769	CICCONI	14769
14777	AB	14777
14784	LEONE	14784
14784	CALZONE	14784
14817	BRINDISI	14817
14819	MILANO	14819
14838	COOP VIRTUS	14838
14907	LIGUORI	14907
14908	RIZZELLI	14908
14909	ZANGARI	14909
14911	ITALCO	14911
14912	ONDINO	14912
14916	IASIO	14916
14939	GIANNANTONIO	14939
14980	EDILSTRADE	14980

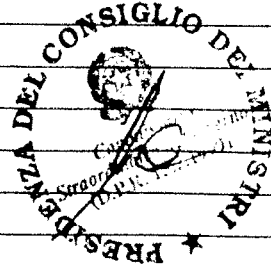

Espresso dal Consiglio dei Ministri
 L. 14/11/1990
 D. 14/11/1990
 L. 14/11/1990
 D. 14/11/1990
 L. 14/11/1990
 D. 14/11/1990

CONFERMATO ALL'ORIGINALE

19614	COLOMBRITA	19614
19614	GERAMONT	19614
20236	SPINELLI	20236
20508	FRISOLI	20508
20508	DI GENNARO	20508
20508	MILITANO	20508
20512	ALIANO	20512
20554	MANCINELLI	20554
20558	SICARI	20558
20569	FRISOLI	20569
20759	PERSIANI	20759
20776	ELETAR	20776
20776	ELETAR	20776
20803	LETIZIA	20803
20806	SOPAFA	20806
20808	BARONI	20808
20811	CHECA	20811
28711	SACORI	28711
30003	MOTTOLA	30003
30003	PUTIGNANO	30003
30007	FASANO	30007
30007	ZANUSSI	30007
30009	ZANUSSI	30009
30009	CORAGGIO	30009
30017	LACAI	30017
30019	EDILIRTI	30019
30019	CARBOSARPE	30019
30019	CAF	30019
30019	STIGLER OTIS	30019
30024	TARANTINO	30024
30024	PIETRAFESA	30024
30024	BOCCHICCHIO	30024
30027	SACORI	30027
30027	ZANUSSI	30027
30027	CAF	30027
30030	ADINOLFI	30030
30030	REBECCHI	30030
30030	DUE MGR	30030
30038	SABIEM	30038
30038	BERGAMIN	30038

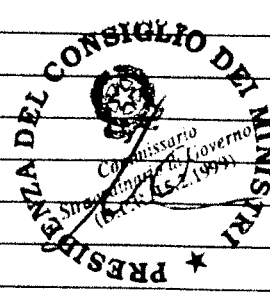

Presidenza del Consiglio dei Ministri
 Commissione di Governo
 DATA _____
 COPIA CONFORME ALL'ORIGINALE

30038	PIROZZI	30038
30039	POLICARPO	30039
30039	CIARDI	30039
30039	MARONGIU	30039
30040	FOZI	30040
30047	FIGLIOZZI	30047
30051	TAVERNITI	30051
30054	CREMA	30054
30054	TIT	30054
30054	ZANUSSI	30054
30058	PANARO	30058
30058	FERRARA	30058
30064	COOP REDUCI	30064
30065	CHESSA	30065
30066	FRANCISCI	30066
30068	MERVA	30068
30068	CALVI	30068
30069	DI PEDE	30069
30069	ZANUSSI ,	30069
30071	MARANO	30071
30070	LIBERATORE	30070
30071	ALBERICO	30071
30071	SISCA	30071
30072	D'ALOISIO	30072
30073	ZANUSSI	30073
30073	CAF	30073
30073	GIACCU	30073
30074	PAMPO	30074
30075	TONTI	30075
30075	TONTI	30075
30076	CORRENTE	30076
30077	MINA	30077
30080	ORSINI	30080
30081	LINO	30081
30082	PERSIA	30082
30083	QUINTILIO	30083
30084	DE BIASE	30084
30085	CROCETTO	30085
30085	FINAMORE	30085
30085	FINAMORE	30085

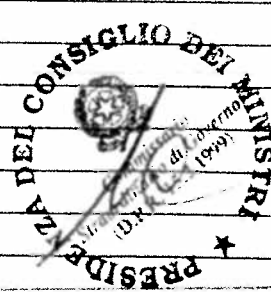

Presidenza del Consiglio dei Ministri
 Commissione per la valutazione
 della performance

DATA _____

Copia conforme all'originale

30085	MONTEMURRO	30085
30085	MONTEMURRO	30085
30085	DE VIVO	30085
30085	DE VIVO	30085
30085	DE VIVO	30085
30086	FACCHINETTI	30086
30087	BUONICONTRI	30087
30091	POZZO	30091
30092	MANCINO	30092
30094	BENVENUTO	30094
30094	BENVENUTO	30094
30096	PODDA	30096
30096	CAF	30096
30096	ZANUSSI	30096
30096	DEIDDA	30096
30096	DEIDDA	30096
30097	CAF	30097
30097	SA	30097
30097	CORONETTA	30097
30097	AGOSTINI	30097
30097	BALDI	30097
30099	BELLONIA	30099
30099	LANZARA	30099
30100	IUCCI	30100
30101	CASTELLANA	30101
30101	AUTERI	30101
30101	MINERI	30101
30105	GRIFONE	30105
30105	LORIA	30105
30105	LORIA	30105
30105	ZANUSSI	30105
30107	MUSTICA	30107
30107	RANNO	30107
30109	FRATANGELO	30109
30109	FALCIONE	30109
30113	MELANDRI	30113
30114	IANDRIULO	30114
30115	DEGREMONT	30115
30115	FIAM	30115
30115	GIORGI	30115

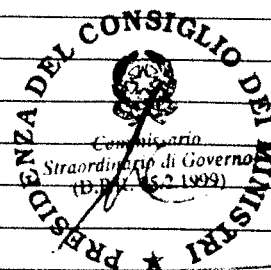

Presidenza del Consiglio dei Ministri
 Commissione Straordinaria di Governo
 (D.P.R. 15.2.1999)

DATA _____
 COPIA CONFORME ALL'ORIGINALE

30115	VERRE	30115
30115	FIAM	30115
30115	ZANUSSI	30115
30116	DI PILLO	30116
30118	IGENIO	30118
30120	CEAM	30120
30120	NICOLAI	30120
30120	ETTORRE	30120
30120	CAF	30120
30120	ZANUSSI	30120
30124	BRANDO	30124
30124	BRANDO	30124
30128	ARDAGNA	30128
30131	ANANIA	30131
30131	ALBERICO	30131
30138	PEDICONE	30138
30138	DECOLLI	30138
30138	DECOLLI	30138
30138	BERTOCASO	30138
30140	GALLO	30140
30140	ALLMETAL	30140
30140	FORTUNIO	30140
30140	DEODATO	30140
30140	DEODATO	30140
30140	VALENTE	30140
30140	FIAM	30140
30140	ZANUSSI	30140
30141	GIANNERAMO	30141
30141	ROSSI	30141
30141	CANTERA	30141
30144	TRUPIA	30144
30146	NUCCI	30146
30146	SAGNELLI	30146
30147	GIANFALONE	30147
30148	PENNISI	30148
30149	VOLTERANI	30149
30161	RANNO	30161
30161	ALLMETAL	30161
30161	MARSIGLIA	30161
30161	ZOPPAS	30161

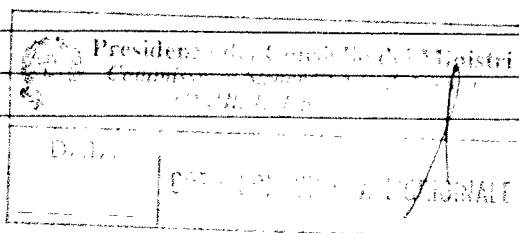
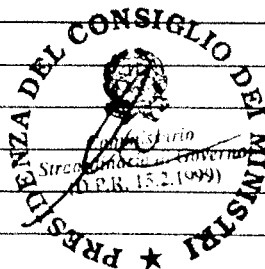

30168	BONACCORSI	30168
30175	FRANCHI	30175
30176	GIANNINI	30176
30177	VERARDI	30177
30177	VERTUZZI	30177
30177	GIANDOMENICO	30177
30177	EDILBETON	30177
30178	DE VIVO	30178
30178	ALLERTA	30178
30178	ZANUSSI	30178
30178	ZOPPAS	30178
30180	TOCCO	30180
30180	OLIVARI	30180
30180	SAFIZ	30180
30180	IMER	30180
30180	RICETTO	30180
30212	MEGAS	30212
30212	MEGAS	30212
30212	DI BENEDETTO	30212
30213	OLIVARI	30213
30213	ZANUSSI	30213
30213	MIGLIAVACCA	30213
30213	ZECCHINI	30213
30218	ZANUSSI	30218
30218	VOEM	30218
30218	CAFAGNO	30218
30225	OLLA	30225
30314	ALLMETAL	30314
33002	CURATELLA	33002
33187	ENEL	33187
40050	MANGIAPANE	40050
40139	MARINACCI	40139
40140	LANDI	40140
40152	DE ROSE	40152
40169	DEMETRIO	40169
40173	DEMETRIO	40173
41016	SOTIRA	41016
41019	CUZZOCREA	41019
41022	RULLO	41022
41026	LOMBARDO	41026

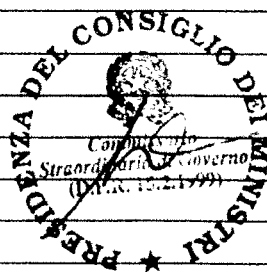

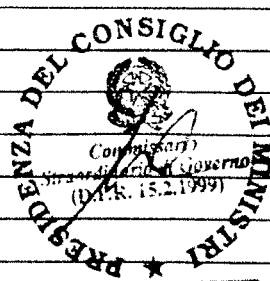

41147	AZZARA'	41147
41165	MARINO	41165
41188	CUZZOCREA	41188
50000	OTTAVIANI	50000
50001	RECCHI	50001
50005	COES	50005
50007	SAEM	50007
50007	VIANINI	50007
50008	BRUSONDA	50008
50010	PETRILLI	50010
50011	SOGENE	50011
50011	LODIGIANI	50011
50011	SAEM	50011
50011	DI NICOLA	50011
50012	VIANINI	50012
50012	NENCINI	50012
50012	RIVACALZONI	50012
50012	OPERE IDRICHE	50012
50012	SIAF	50012
50012	MANFREDI	50012
50013	SIMONCINI	50013
50014	DI BERNARDO	50014
50014	DI BERNARDO	50014
50017	FALK	50017
50017	FALK	50017
50017	DI NICOLA	50017
50017	DI NICOLA	50017
50017	ELETTROPONTINA	50017
50017	NENCINI	50017
50017	TIMPERIO	50017
50017	DALMINE	50017
50017	TIMPERIO	50017
50018	BUONTEMPO	50018
50019	SAISEB	50019
50021	NALIN	50021
50022	CUCCUNIRE	50022
50025	CALLEA	50025
50028	DE MARINIS	50028
50030	CALL CES	50030
50031	TOLLA	50031

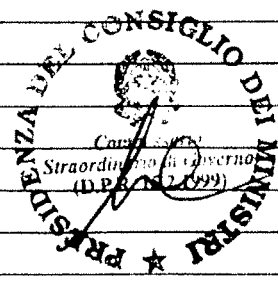

Presidenza del Consiglio dei Ministri Comitato per la Programmazione Economica (D.L.R. 15.2.1999)	
DATA	Copia conforme all'originale

50037	VIOLA	50037
50043	LAGANA	50043
50047	ORSAN	50047
50049	PULLARA	50049
50050	CATERINI	50050
50051	SPADAFORA	50051
50051	ESCAVAZIONI MECCANICHE	50051
50052	MAZZA	50052
50053	ESCAVAZIONI MECCANICHE	50053
50058	COSCARELLA	50058
50078	DI NICOLA	50078
50078	DI PENTA	50078
50082	FERROCEMENTO	50082
50083	BOSCO	50083
50083	BOSCO	50083
50083	TORDA	50083
50083	PROVERA	50083
50083	NENCINI	50083
50084	SIOP	50084
50084	COMI	50084
50092	CABONI	50092
50094	FORTE	50094
50113	DALMINE	50113
50113	GECOPRE	50113
50113	GECOPRE	50113
50113	NENCINI	50113
50113	BOSCO	50113
50113	FERRONE	50113
50113	PROVERA	50113
50113	MECLENZI	50113
50114	CODELFA	50114
50116	GRANDINETTI	50116
50116	FARSURA	50116
50117	ITALTUBI	50117
50117	IRRIGAZIONE ITALIA	50117
50117	MONTEDISON	50117
50117	API	50117
50117	SIGMA	50117
50117	SIGMA	50117
50117	NENCINI	50117



 Presidenza del Consiglio dei Ministri Commissione Straordinaria di Governo (D.P.R. 18 febbraio 1999)	
DATA	COPIA CONFORME ALL'ORIGINALE

50117	API	50117
50117	MANGIAROTTI	50117
50117	DI NICOLA	50117
50117	DI NICOLA	50117
50117	DI NICOLA	50117
50117	DI NICOLA	50117
50119	SOLAZZI	50119
50120	FURLANIS	50120
50123	MAGNANI	50123
50134	NUOVA GEOSUD	50134
50134	NUOVA GEOSUD	50134
50141	SCACH	50141
50141	FIBRONIT	50141
50141	DI NICOLA	50141
50141	DI NICOLA	50141
50141	DI NICOLA	50141
50141	MANZONI	50141
50141	NENCINI	50141
50143	MANENTI	50143
50147	NICIS	50147
50154	BRUNELLO	50154
50154	VITTADELLO	50154
50155	ISAIA	50155
50157	VITTADELLO	50157
50157	DI NICOLA	50157
50157	VORTEX	50157
50157	ITEM	50157
50168	SIRMO	50168
50169	ELETTROPONTINA	50169
50169	TERMOMECCANICA	50169
50169	DALMINE	50169
50169	FERRET	50169
50169	ZECCHINA	50169
50169	BOSCO	50169
50169	BOSCO	50169
50169	PADOVANI	50169
50169	ZECCHINA	50169
50169	DALMINE	50169
50176	FABRIZIO	50176
50181	BERNA NASCA	50181

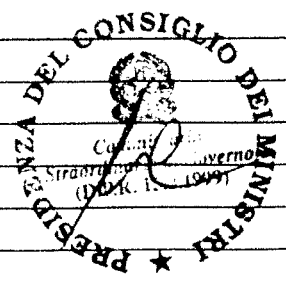

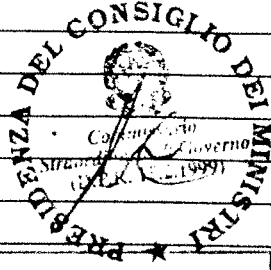

 Presidenza del Consiglio dei Ministri
 Comitato Straordinario di Governo
 D.P.R. 15/11/1999
 E-TRA
 COPIA CONFORME ALL'ORIGINALE

50190	VIANINI	50190
50190	DI NICOLA	50190
50197	SIDER BETON	50197
50208	MAZZOTTA	50208
50210	SIGMA	50210
50210	SIPEM	50210
50210	WORTHINGTON	50210
50210	BOSCO	50210
50210	AIA	50210
50213	LENZI	50213
50213	ZECCHINA	50213
50213	BOSCO	50213
50215	ITALCOAP	50215
50218	CIMESE	50218
50218	BOSCO	50218
50218	MONTEDISON	50218
50218	CONRA	50218
50218	OPERE IDRICHE	50218
50219	IMCAM	50219
50221	DEL PIZZO	50221
50222	ASFALTI SINTEX	50222
50226	SOCOTUBI	50226
50226	LARETER	50226
50226	LARETER	50226
50226	WORTHINGTON	50226
50226	WORTHINGTON	50226
50226	VORTEX	50226
50226	LAVAL	50226
50226	ITEM	50226
50226	SIGMA	50226
50229	OLIVIERI	50229
50231	ALBIES	50231
50232	DI BLASI	50232
50233	SARDA VIE	50233
50237	LEANZA	50237
50255	COGEI	50255
50261	SARDA VIE	50261
50263	TCS	50263
50263	DI NICOLA	50263
50263	SIGMA	50263

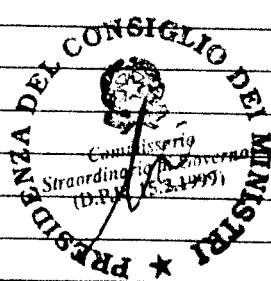

 Presidenza del Consiglio dei Ministri Comitato Straordinario di Governo (D.L. 15 febbraio 1999)	
DATA	COPIA CONFORME ALL'ORIGINALE

50263	SIGMA	50263
50263	PIZZAROTTI	50263
50267	POZZOBON	50267
50271	VIOLA	50271
50272	AIA	50272
50280	TORDA	50280
50280	TORDA	50280
50280	TORDA	50280
50280	FIT	50280
50280	DI NICOLA	50280
50280	DI NICOLA	50280
50280	BOSCO	50280
50280	OPERE IDRICHE	50280
50280	SACAIM	50280
50280	MEREGALLI	50280
50281	ITEM	50281
50281	DI NICOLA	50281
50281	CEM	50281
50281	SICOP	50281
50281	SAISEB	50281
50283	FRANCHELLA	50283
50283	SIPES	50283
50286	VANDEX	50286
50291	BERNA NASCA	50291
50293	GECOPRE	50293
50293	GECOPRE	50293
50293	GECOPRE	50293
50293	BOSCO	50293
50293	GALVANI	50293
50298	DEL PIZZO	50298
50302	SIGMA	50302
50302	LARETER	50302
50302	VIANINI	50302
50302	ITEM	50302
50302	ITEM	50302
50302	OPERE IDRICHE	50302
50304	SIPEM	50304
50312	CALENDINO	50312
50312	LILLO	50312
50313	CSEIT	50313



	Presidenza del Consiglio dei Ministri Commissione di Governo 15/1/1999
DATA	15.1.99
COPIA CONFORME ALL'ORIGINALE	

50313	CALCES	50313
50313	COOP IL LAVORO	50313
50313	CACCAVALE	50313
50313	BOSCO	50313
50313	BOSCO	50313
50314	BOSCO	50314
50314	CALENTINO	50314
50314	CARLOMAGNO	50314
50314	TUBI GHISA	50314
50316	BOSCO	50316
50325	DI VINCENZO	50325
50325	OFFICINE LENZI	50325
50326	MEREGALLI	50326
50326	MEREGALLI	50326
50326	BOSCO	50326
50335	PAOLONE	50335
50347	MARINO	50347
50349	LALLO	50349
50355	ICORI	50355
50358	NENCINI	50358
50358	TUBI GHISA	50358
50358	BOSCO	50358
50360	SAFAB	50360
50360	CACCAVALE	50360
50360	FALK	50360
50362	FERRARA	50362
50373	MEC	50373
50374	OPERE IDRICHE	50374
50374	SIGMA	50374
50374	COGEI	50374
50379	LAGANI	50379
50380	STG	50380
50380	FARSURA	50380
50381	ANTONIOLI	50381
50383	DI NICOLA	50383
50383	DI NICOLA	50383
50383	VIANINI	50383
50386	DI NICOLA	50386
50386	ZECCHINA	50386
50388	BELLI	50388

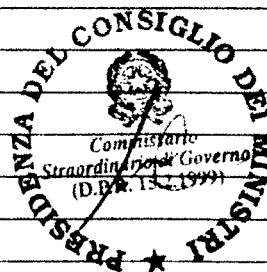

Presidenza del Consiglio dei Ministri	
Comitato Straordinario di Governo	
(D.P.R. 13/2/1999)	
DATA	
0.5.00	COPIA CONFORME ALL'ORIGINALE

50395	DI NICOLA	50395
50395	DI NICOLA	50395
50395	DELL'AGLIO	50395
50395	BOSCO	50395
50395	SICOP	50395
50395	SICOP	50395
50396	DI NICOLA	50396
50396	BOSCO	50396
50396	SICOP	50396
50396	DELL'AGLIO	50396
50396	NENCINI	50396
50396	VIANINI	50396
50401	ITEM	50401
50401	BOSCO	50401
50401	DI VINCENZO	50401
50408	SIGMA	50408
50408	MOVITER	50408
50408	DI NICOLA	50408
50408	BOSCO	50408
50421	SORRENTINO	50421
50422	ANTONIOLI	50422
50423	GIUFFRE'	50423
50425	DALMINE	50425
50425	CAPELLO	50425
50427	SAFAB	50427
50428	MARINO	50428
50434	TORDA	50434
50434	OPERE IDRICHE	50434
50434	BOSCO	50434
50434	SIGMA	50434
50435	PASSARELLA	50435
50438	ROSELLI	50438
50438	CIDRA	50438
50439	PADOVANI	50439
50439	DI NICOLA	50439
50439	BOSCO	50439
50439	ORSAN	50439
50439	CACCAVALE	50439
50440	DI NICOLA	50440
50440	TUBI GHISA	50440

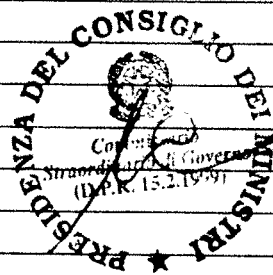

Presidenza del Consiglio dei Ministri	
Commissione Stato - Amministrazione di Governo	
(D.P.R. 15.2.1959)	
DATA	
12/5/90	COPIA CONFORME ALL'ORIGINALE

50440	CANTIERI COSTRU. CEMENTO	50440
50440	VIANINI	50440
50440	VIANINI	50440
50440	CCC	50440
50440	TUBI GHISA	50440
50443	VITTADELLO	50443
50444	COSCARELLA	50444
50446	VIANINI	50446
50446	CCC	50446
50446	CCC	50446
50446	NENCINI	50446
50446	BOSCO	50446
50446	SIGMA	50446
50447	MEREGALLI	50447
50448	MONTEMURRO	50448
50452	MITIDIERI	50452
50453	EUROPIOGGIA	50453
50463	CIMESA	50463
50466	MOZZARINI	50466
50470	PELLITTERI	50470
50480	SARDA COSTRUZIONI	50480
50482	MALVASI	50482
50483	VANNI	50483
50484	RUBILOTTA	50484
50485	COSTANTINI	50485
50486	FERRARA	50486
50487	CESI	50487
50488	FORASTIERE	50488
50489	ISE	50489
50491	ISE	50491
50492	TOLLA	50492
50493	CONTE	50493
50494	CONTE	50494
50495	FERRI E BANZI	50495
50496	IMPES	50496
50496	RIZZI	50496
50496	RIZZI	50496
50499	IMC	50499
50500	IMC	50500
50501	FERRARA	50501

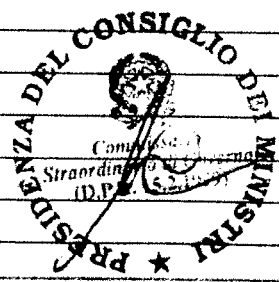

Presidenza del Consiglio dei Ministri Commissione Straordinaria di Governo (L. N. 15/1/1980)	
DATA	COPIA CONFORME ALL'ORIGINALE
12/1/80	

50502	BARBARO	50502
50503	MORELLI	50503
50504	GIORDANO	50504
50505	ONORATI	50505
50506	SALINARDI	50506
50507	CESARANO	50507
50508	ROCCANOVA	50508
50509	LISTA	50509
50510	SPINA	50510
50511	ICOS	50511

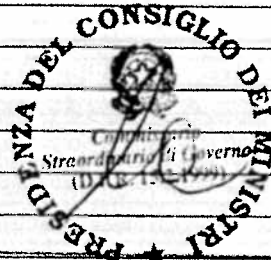

 Presidenza del Consiglio dei Ministri Commissione Straordinaria di Governo (D.P.R. 15 febbraio 1959)	
DATA 10.7.59	COPIA CONFORME ALL'ORIGINALE